

LIIKLUSKORRALDUSE TÜÜPJONISED

KOOSKÕLASTATUD

Transpordiamet, Teehoiuteenistus

Jaak Saard - liikluskorraldaja

12.11.2025

TINGIMUSED:

1. Liikluse korraldamisel objektidel juhendatava kehtivatest õigusaktidest, sh määrusest majandus- ja taristuministri 13.07.2018.a määrusest nr 43 „Nõuded ajutisele liikluskorraldusele“ ja juhendist „Riigiteede ajutine liikluskorraldus“ MA 2018-009.
2. Paigaldatavad ajutised liiklusemärgid peavad olema 2. klassi valguspeegeldava kilega. Liikluse korraldamisel kasutada 2. suurusgrupi liiklusemärgi.
3. Teele paigaldatud ajutise märgi kõrgus teekattest peab olema vähemalt 0,6 m.
4. Teel ja teemaal töötaval sõidukil peab olema sisse lülitatud vähemalt üks nõuetele vastav ja igas suunas nähtav kollane vilkur või vilkurite kombinatsioon ja teel töötav inimene peab kandma standardi EVS-EN ISO 20471 kohast märguriietust.
5. Sõiduteel väljaspool tööruumi ei tohi parkida sõidukeid ja mehhanisme ega ladustada materjale.
6. Tagada tööde teostamise ajal teekatte puhtus.
7. Langetamis-, virstamis- ja laadimistööde tegevate masinate töötuks ei tohi pimestada teel liiklevaid.
8. **Metsamaterjali kaugus sõidutee servast $\geq 4,0$ m.**
9. Vähemalt 24 tundi enne tööde alustamist või liikluskorralduse muutmist teavitada liiklusjuhtimiskeskust e-post tmc@transpordiamet.ee või Transpordiametit Tark Tee [liikluspiirangute iseteeninduskeskkonnas](#), millele pääseb ligi Transpordiameti e-teeninduse kaudu.

Kooskõlastatud liikluskorralduse joonised ei asenda teel ja teemaal töötamise luba.
Joonis peab olema koos loaga tööde teostamise ajal objektil.

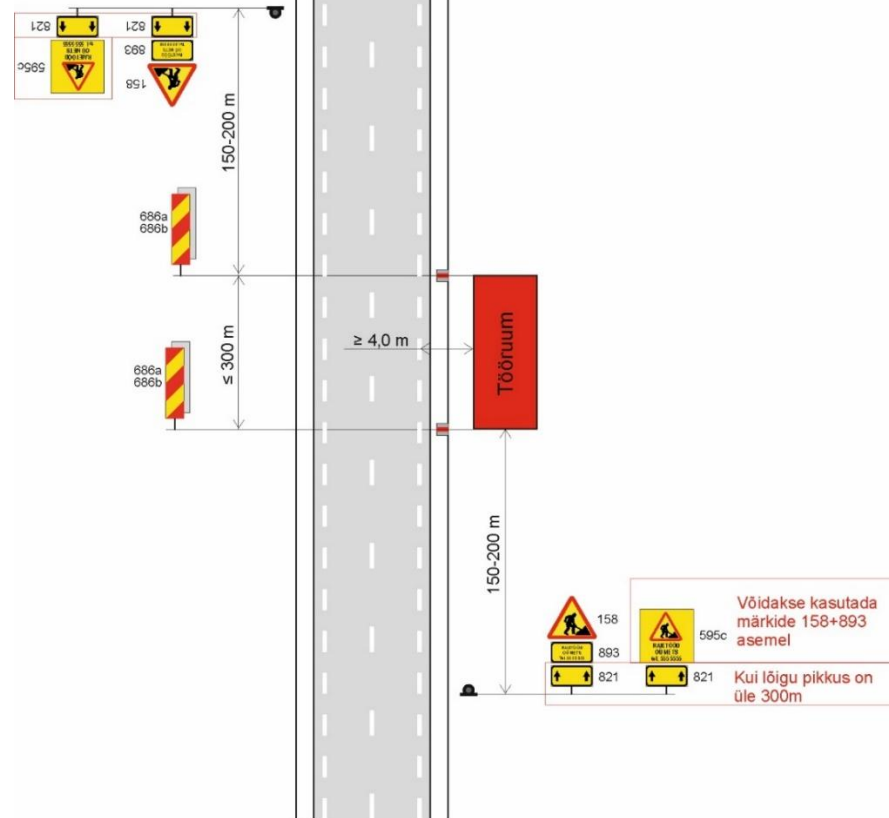

| | | | | | | | |
|----------------------------------|--|-------|---------------|-----------------------|----------------|-----------------------|---------------------|
| Tüüpjoonis | Metsamaterjali ladustamine kattega tee äärde – kiirus 70-90 km/h | | | | | Joonis 5-1 | |
| Töö nimetus | ladustamine | | | | Teostamise aeg | 17.11.2025-01.01.2026 | |
| Tööde asukoht | Tee nr | 19101 | Tee nimi | Audru-Tõstamaa-Nurmsi | | Km | 6,3-6,4 |
| | Muu info | | | | | | |
| Tööde teostaja | OÜ Starforest | | | | | | |
| Liikluskorralduse eest vastutaja | | Nimi | Gunnar Soodla | | | Tel. nr | 5032632Laadimistööd |

KOOSKÕLASTATUD
Transpordiamet, Teehoiuteenistus
Jaak Saard – liikluskorraldaja
12.11.2025

- TINGIMUSED:
1. Liikluse korraldamisel objektil juhinduda kehtivatest õigusaktidest, sh määrusest majandus- ja taristuministri 13.07.2018.a määrusest nr 43 „Nõuded ajutisele liikluskorraldusele“ ja juhendist „Riigiteede ajutine liikluskorraldus“ MA 2018-009.
 2. Paigaldatavad ajutised liiklusmärgid peavad olema 2. klassi valgustpeegeldava kilega. Liikluse korraldamisel kasutada 2. suurusgrupi liiklusmärke.
 3. Teele paigaldatud ajutise märgi kõrgus teekattest peab olema vähemalt 0,6 m.
 4. Teel ja teemaal töötaval sõidukil peab olema sisse lülitatud vähemalt üks nõuetele vastav ja igas suunas nähtav kollane vilkur või vilkurite kombinatsioon ja teel töötav inimene peab kandma standardi EVS-EN ISO 20471 kohast märguriietust.
 5. Sõiduteel väljaspool tööruumi ei tohi parkida sõidukeid ja mehhanisme ega ladustada materjale.
 6. Tagada tööde teostamise alal teekatte puhtus.
 7. Langetamis-, virnastamis- ja laadimistööid tegevate masinate töötuled ei tohi pimestada teel liiklejaid.
 8. Piirangud ja kitsendused ei tohi kesta kauem, olla kehtestatud varem või pikemale teelõigule kui see on töö korraldamiseks vajalik. Kui laadimist ei toimu, siis vabastada sõidurada ja eemaldada piirangud.
 9. Vähemalt 24 tundi enne tööde alustamist või liikluskorralduse muutmist teavitada liiklusjuhtimiskeskust e-post tmc@transpordiamet.ee või Transpordiametit Tark Tee [liikluspiirangute iseteeninduskeskkonnas](#), millele pääseb ligi Transpordiameti e-teeninduse kaudu.
 10. Metsamaterjali äraveol lähtuda tee kehtestatud piirangutest.

Kooskõlastatud liikluskorralduse joonised ei asenda riigivara kasutamise lepingut ning peab olema tööde teostamise ajal objektil.

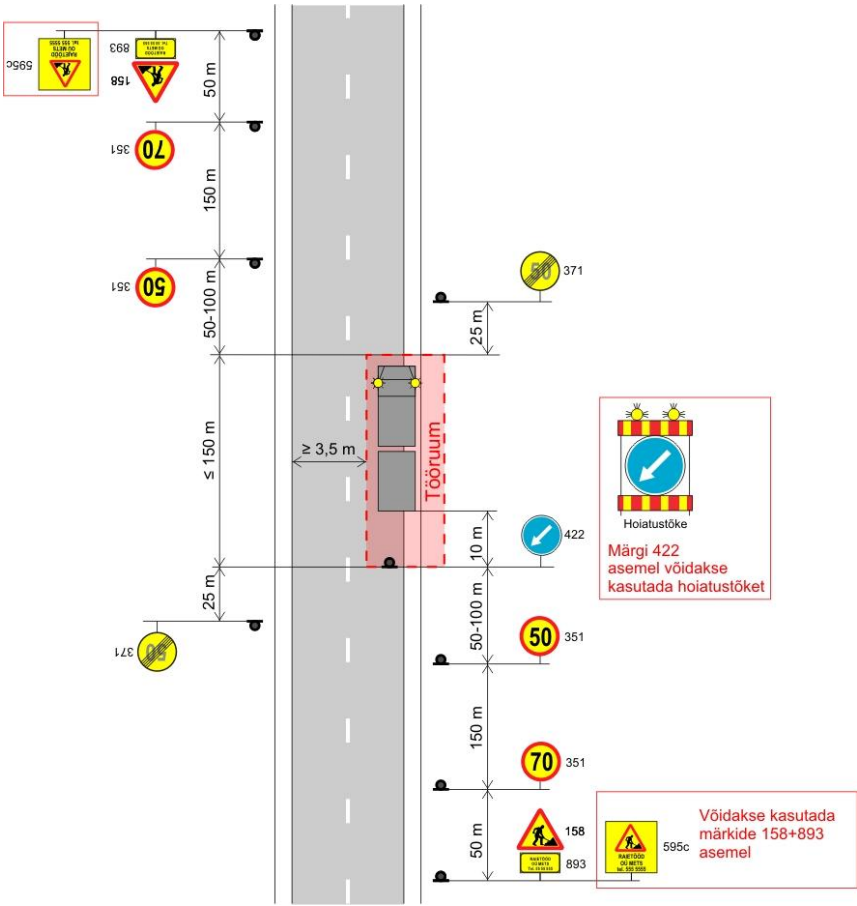

| | | | | | | | |
|----------------------------------|--|-------|----------|-----------------------|----------------|-----------------------|---------|
| Tüüpjoonis | Metsamaterjali laadimistööd – kiirus 90 km/h | | | | | Joonis 6-1 | |
| Töö nimetus | laadimistööd | | | | Teostamise aeg | 17.11.2025-01.01.2026 | |
| Tööde asukoht | Tee nr | 19101 | Tee nimi | Audru-Tõstamaa-Nurmsi | | Km | 6,3-6,4 |
| | Muu info | | | | | | |
| Tööde teostaja | OÜ Starforest | | | | | | |
| Liikluskorralduse eest vastutaja | | | Nimi | Gunnar Soodla | | Tel. nr | 5032632 |

